

2 Afstöðumynd 1-1000

1 : 1000

BYGGINGARLÝSING
 Laufásvegur 9, 851 Hella
 Nýbygging
 Landnúmer L201670
 Staðgreinir 8610-2-00042070
 A) Almenn
 Nýbygging
 Laufásvegur 9, 851 Hella
 Landnúmer: L201670
 Staðgreinir: 8610-2-00042070
 Stærð lóðar: 35.594,1m²
 B) Notkun
 Um er að ræða einnar hæðar gestahús við Laufásveg 9 á Helli. Aðkoma að húsi er norð-vestan megin við byggingu. Komid er inn um aðalinnangang inn í anddyri þar sem er þvottaherbergi og andyrisskápar. Frá anddyri er komid inn í gang með baðherbergi ásamt svefnrymi. Frá gangi er svo komid inn í alrymi. Sorpgerði er staðsetta á lóðinni. Bilastæði eru staðsett norð-austanmegin við hús. Aðalbyggingarefni hússins eru timbur, gler og timburklæðning.
 C) Heildarstærðir byggingar
 MHL 01 Brúttóflatarmál Brúttórummál
 Botnplata 48,7m² 9,7m³
 1.hæð 48,7m² 186,9m³
 Heildarstærð 48,7m² 196,6m³

D) Lóðarstærð og nýtingarhlutfall
 MHL 01 samtals 48,7m²
 Flatarmál lóðar, samk. þjóðskrá 35.729m²
 Nýtingarhlutfall 0,0014
 E-F) Burðarkerfi og uppbygging byggingahluta / Efnisval utanhúss
 Undirstöður og botnplata eru úr jámbentri steinsteypu á þjappaða fyllingu. Undir plötu er 100 mm plasteinangrun 24kg/m³.
 Útveggir eru úr 100mm krosslímdum timburveggjaeiningum (CLT), einangrad 80mm steinnull og klætt með láréttri timburklæðningu. CLT er sýnilegt að innan, ekki gert ráð fyrir klæðningu að innan en í votrymi gert ráð fyrir votrymisplötum á stálgrind með flisum að hluta til.
 Votrymi verða flisalögð og önnur gólf verða parkettlögð. Anddyri verður flisalagt.
 Pak er rispak, þakhalli er 37°. Pak er byggt upp með 120mm krosslímdum timburveggjaeiningum (CLT) einangrad í samræmi við hámark U-gildi þaks skv. gr. 13.3.2 í byggingareglugerð. Pak er loftað, klætt að utan með timburborð, tvöföldum soðnum asfaltsdúk og læstri málmklæðningu. Þakrennur og þakniðurföll úr máli í lit í samræmi við utanhúsklæðningu.
 Verönd er hellulögð.
 Gluggar og úthurðir eru úr ál-/trékerfi. Að innan eru póstar og karmar úr tré, að utan eru þeir klæddir áli. Tvöfalt einangrunargler er í gluggum. U-gildi uppyfla lágmarkskröfur byggingareglugerðar. Þar sem gluggar ná niður fyrir 60 sm frá gólfi og gler í úthurðum skal setja öryggisgler. Gert er ráð fyrir tveimur þakgluggum úr ál-/trékerfi.

Hindrunarlaust umferðarmál allra inngangsdryra er min. 0,83x2,07m og svaladyra 0,8mx2,0m.
 H) Einangrun byggingarhluta
 U gildi einstakra byggingarhluta (W/m2K)
 Pak 0,17
 Timbur veggir 0,30
 Gluggar / hurðir (timbur/ál) 1,30/1,50
 Botnplata 0,25
 Nánari upplýsingar um einangrun, einangrunargildi og heildarleiðnitap er að finna í fylgiskjali.
 I) Gerð innveggja og innihurð
 Léttir innveggir verða krosslímdar timbureiningar (CLT). Vatnsvarið plötuefni í votrymi og veggir að hluta til flisalagðir í baðherbergjum.
 Innihurðir eru almennt gerefalalausar, plastlagðar og sléttar eða lakkðar. Umferðarmál allra innidryra er a.m.k. 0,80x2,0m.
 J) Niðurtekin loft
 Gert er ráð fyrir niðurteknu lofti í anddyri, salerni og á gangi úr timbureiningu (CLT).
 K) Lagnaleiðir
 Sameiginleg inntaksrymi fyrir rafmagn og lagnir er við hliðina á anddyri.

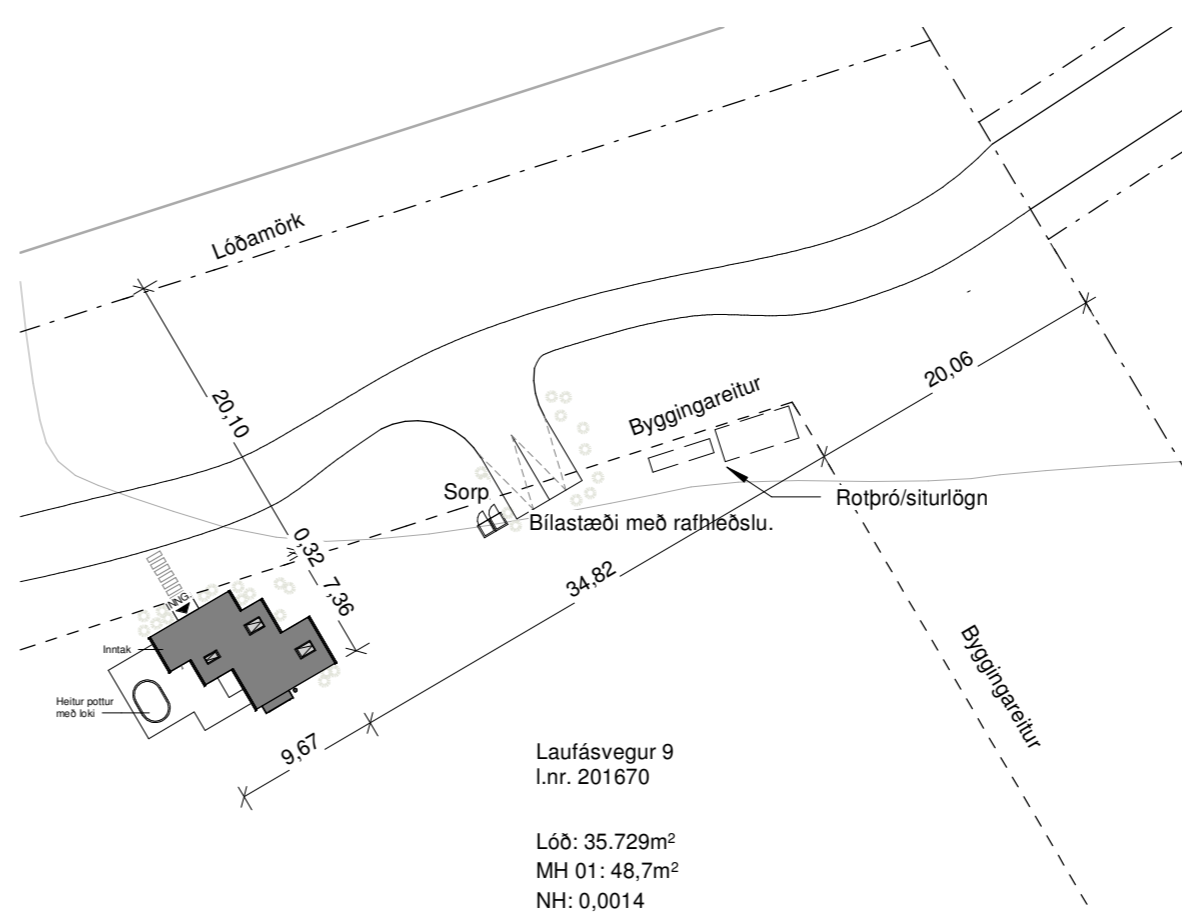

1 Afstöðumynd 1-500

1 : 500

Pípulagnir og upphitun. (Unnið af hönnuði Verkfræðistofu Þráinn og Benedikt ehf.)
 Neysluvatn- og þrífalagnir:
 Neysluvatn kemur úr dreyfikerfi. (Dreifikerfi staðarinn) Tryggja skal að vatn fari ekki að töppunarstað með hærra hitastig en 60°C
 Fráveitulagnir:
 Frárensli tengist rotbró og situlögnum. Særd rotbróar 3200 lítrar. Rotbró og situlögn skulu vera staðsett innan byggingareits.
 Loftræsing:
 Öll rými eru náttúrulega loftræst um opnanleg fög. Vélræn loftræsing- vifta (LR) er í baðherbergi og þvottaherbergi. Loftræsting í eldhúsi gegnum viftu með útloftun gegnum útveggi.
 Upphitun:
 Hitakerfi er gólfhitakerfi og er dreifigrind staðsett í inntaksrymi. Helstu lagnaleiðir vatnslagna eru rör í rör í innsteypt í gólfplötu. Frárensli hitaveitu skal fara í regnvatnslögn og hámarks hitastig þess skal ekki vera hærra en 25°C

Rafmagn:
 (Unnið af rafhönnuði Rafpro)
 Að Laufásvegi 9, Hellur er lögð ein 63A 3ja fasa heimtaug. Aðaltafla er staðsett í tæknirymi/geymslu á 1. hæð. Í aðaltöflu eru öll greinavör, lekaliðar og skammhlaupsvarnir staðsett fyrir húsið. Orkumælir verður staðsettur í mælakassa við bilastæði á lóðinni.

Lagnaleið er frá aðaltöflu að bilastæðum og garði, fyrir rafbílahleðslu, ljós og tengla. Flestar lagnir innanhúss, bæði lágspennu og smáspennukerfa, eru huldar lagnir og í fullu samræmi við IST200. Innlagnarefni er hefðbundið og staðsett í fullu samræmi við IST150. Lagnir að ljósaðlöpum og rafbílahleðslu utandyra eru plastpípur lagðar í jörð, frágangur í samræmi við IST200.

L) Brunavarnir
 Notkunarflokkur:
 Byggingin er gestahús í notkunarflokki 3. Allt CLT í húsinu uppyllir REI 60, öll innanhússklæðningar sem er ekki hluti af innréttingu verða í flokki 1.
 Flóttaleiðir:
 Tvær flóttaleiðir, um inngangshurð og svalahurð. Brunavandörum: Í húsinu verða viðurkenndir reyksynjarar sbr. grein 9.4.3. Handslökkviltæki skv. IST EN 3 verður í andyri.

Ekki er gerð krafa um BO við rúm þar sem ekki er um svefnherbergi að ræða með hurð og læsingu, einungis verður sett upp gardína milli rúms og gangrymi. Rúmið er hluti af gangrymi / alrymi. Tvær flóttaleiðir eru frá rúmi, í eina átt að svalahurð í alrymi og inngangshurð í anddyri í hina áttina.
 Eldstæði og reykháfar:
 Kamína í alrymi skal þannig gerð og frágengin að hægt sé að kynda með henni á öruggan hátt og að notkun hennar, hreinsun og viðhald sé í samræmi við byggingareglugerð nr.112/2021 gr.9.6.5 og reglum húsnæðis og mannvirkjastofnunar. Reykháfur verður fyrir utan byggingu og skal þannig gerður og staðsettur að hann samræmist byggingareglugerð nr.112/2021 gr.9.6.6 og reglum húsnæðis og mannvirkjastofnunar. Reykháfur skal vera 0,8m yfir hæðsta punkt þaks.

Allur frágangur við kaminu og reykháf skal vera í samræmi við leiðbeiningarblað 192.BR1, Húsnæðist og mannvirkjastofnun.

P) Algild hönnun
 Um er að ræða gestahús á lóð og uppfyllir því byggingin ekki kröfur um algilda hönnun samkvæmt Byggingareglugerð nr.112/2021.

Q) Frágangur lóðar
 Heildarlóðarstærð er 35.729,1m² samkvæmt þjóðskrá. Frá Laufásveg er aðkoma að lóð úr norð-austur. Á lóðamörkum er hlið, vegur er malalagður að bilastæði sem gerir ráð fyrir tveimur til þremur bílum, rafhleðsla verður lögð að bilastæðum. Malalagður göngustígur er frá bílplani að gestahúsi. Á suðurhlíð hússins verður verönd með heitum potti með loki og skal barmur heita potts vera í amk. 0,4m hæð yfir göngusvæði í kring. Að öðru leyti verður yfirborð garðsins gras eða mói. Á völdum stöðum á lóð er gert ráð fyrir trjágróðri.

R) Sorp
 Sorpgerði er við bilastæði.

SKÝRINGAR
 - - - LÓÐAMÖRK
 - - - - - BYGGINGAMÖRK
 GK: xx,xx GÓLFKÓTI
 Inng. INNGANGUR
 MHL xx MATSHLUTI

1	30.08.2022	Pakglugga bætt við.	BJ
Útg.	Dags.	Skýring	Br.af:

A2F

A2F arkitektar ehf., Laugavegi 178, 105 Rvk.
 sími: 571 5500 a2f@a2f.is www.a2f.is
 Aðalhefur Atladóttir, arkitekt FAÍ kt. 120975-5879
 Falk Krüger, arkitekt HAH kt. 061175-2539

Samþykkt:

Verkheiti
 Laufásvegur 9, Hella

Titill / verkhluti
 Afstöðumynd og byggingarlýsing

Teiknategund	BN		
Aðalteikningar			
Landnúmer	Staðgreinir	Matshluti	
L201670	8610-2-00042070	01	
Dagsetning	Mælikvarði	Blaðastærð	
20.12.2021	As indicated	A2	
Teiknað af	Yfirfarið af	Númer	Útgáfa
BJ	FK	(00)1.01	1

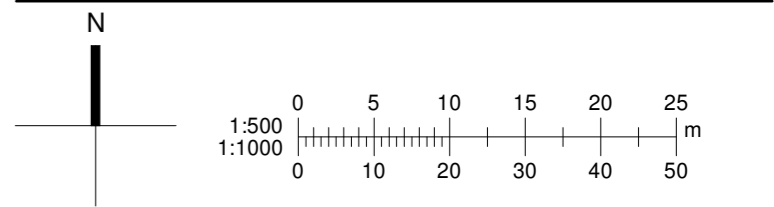

HÖNNUÐUR ÁSKILUR SÉR ALLAN RÉTT Á TEIKNINGUM - FJÓLFÖLDUN ER HÁÐ SKRIFLEGU SAMÞYKKI

EKKI SKAL MÆLA AF TEIKNINGU, ADEINS MÁLSETTAR STÆRÐIR ERU Í GILDI. FRAMKVÆMDARADILI SKAL SANNREYNA ÖLL MÁL Á VERKSTAÐ.

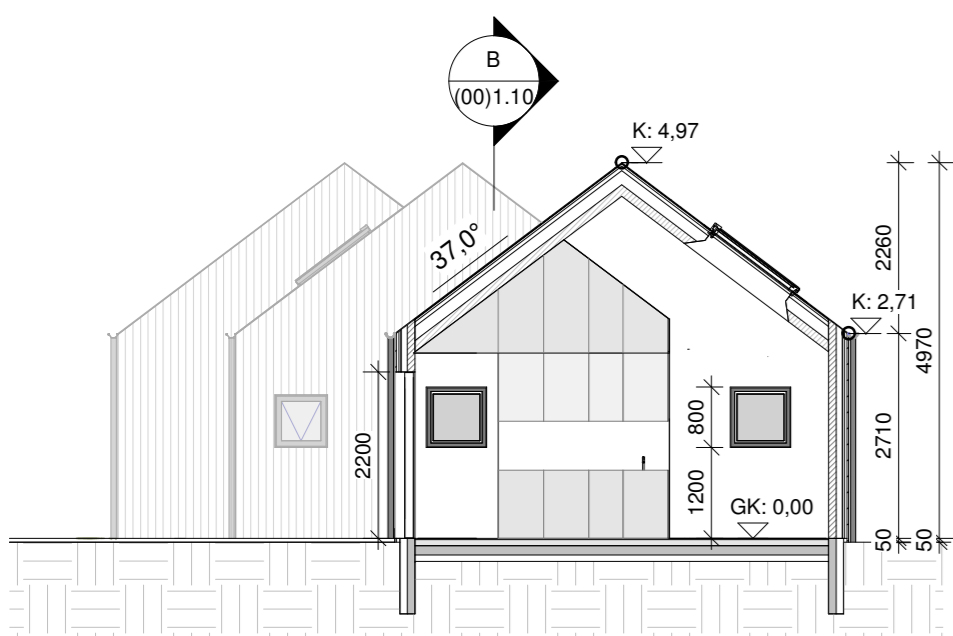

A Snið A
1 : 100

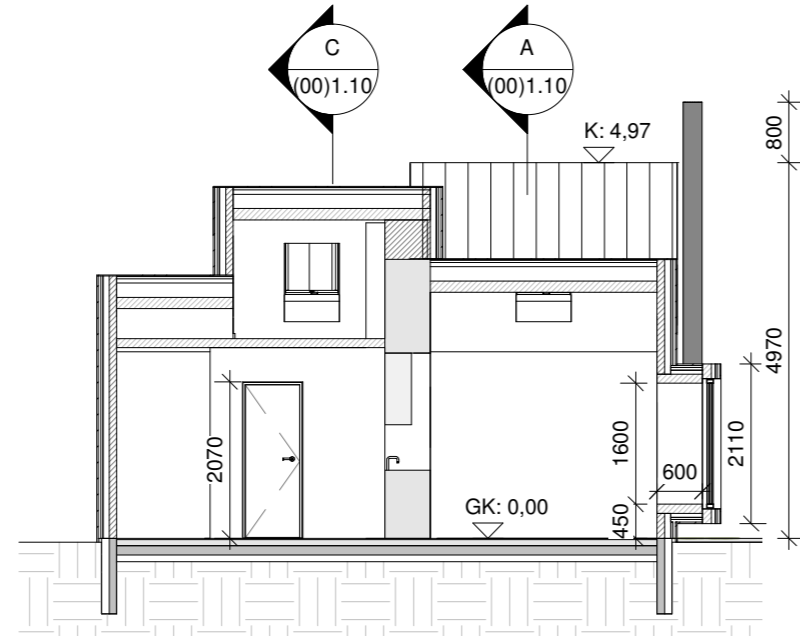

B Snið B
1 : 100

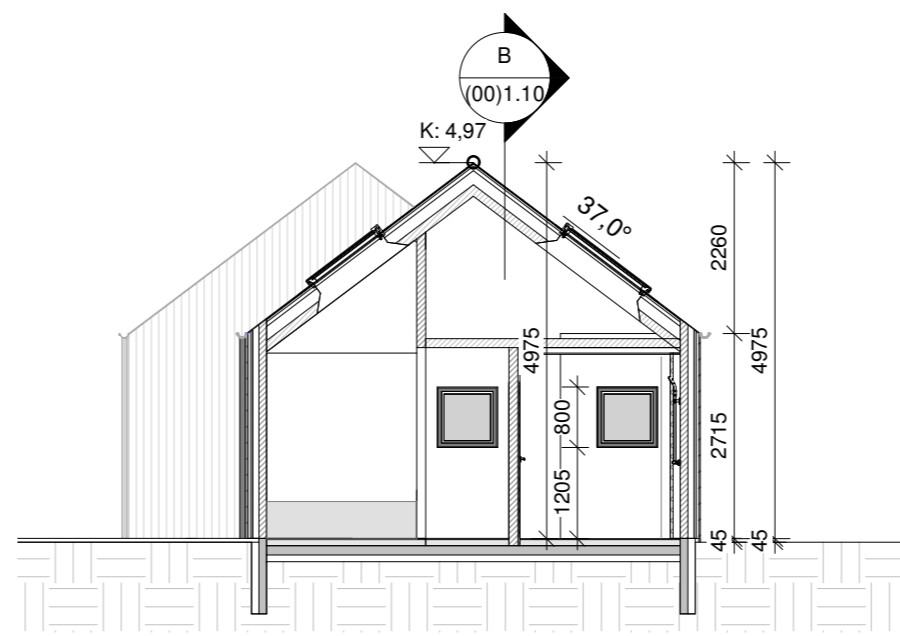

C Snið C
1 : 100

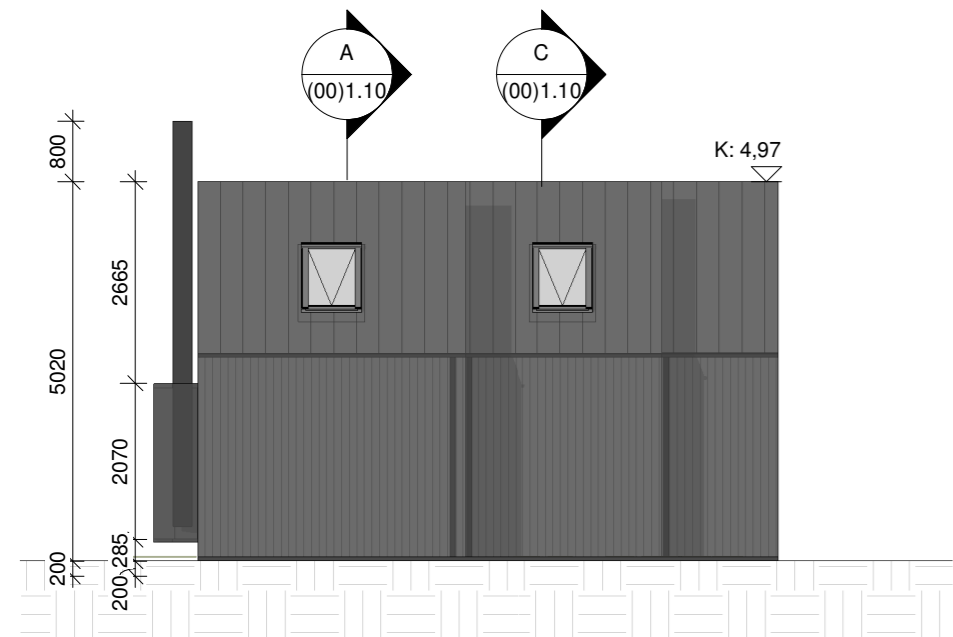

1 Ásýnd norð-austur
1 : 100

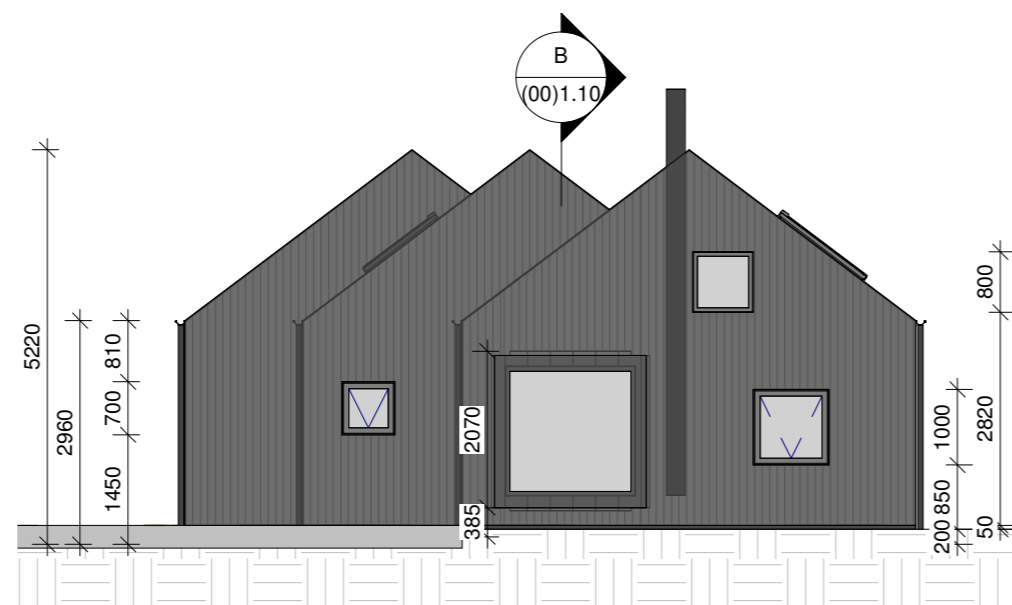

2 Ásýnd suð-austur
1 : 100



3 Ásýnd norð-vestur
1 : 100

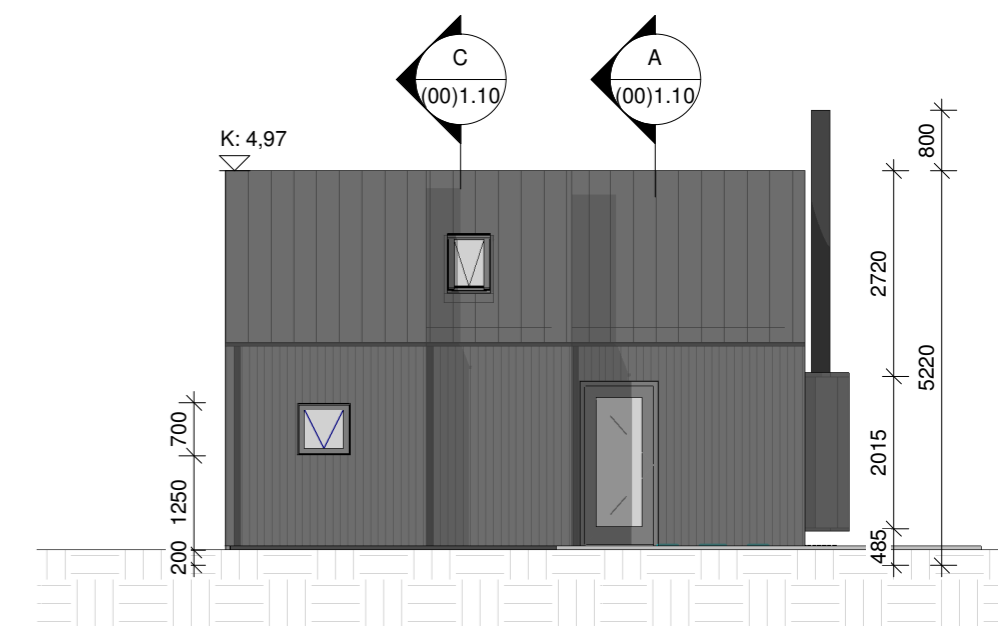

4 Ásýnd suð-vestur
1 : 100

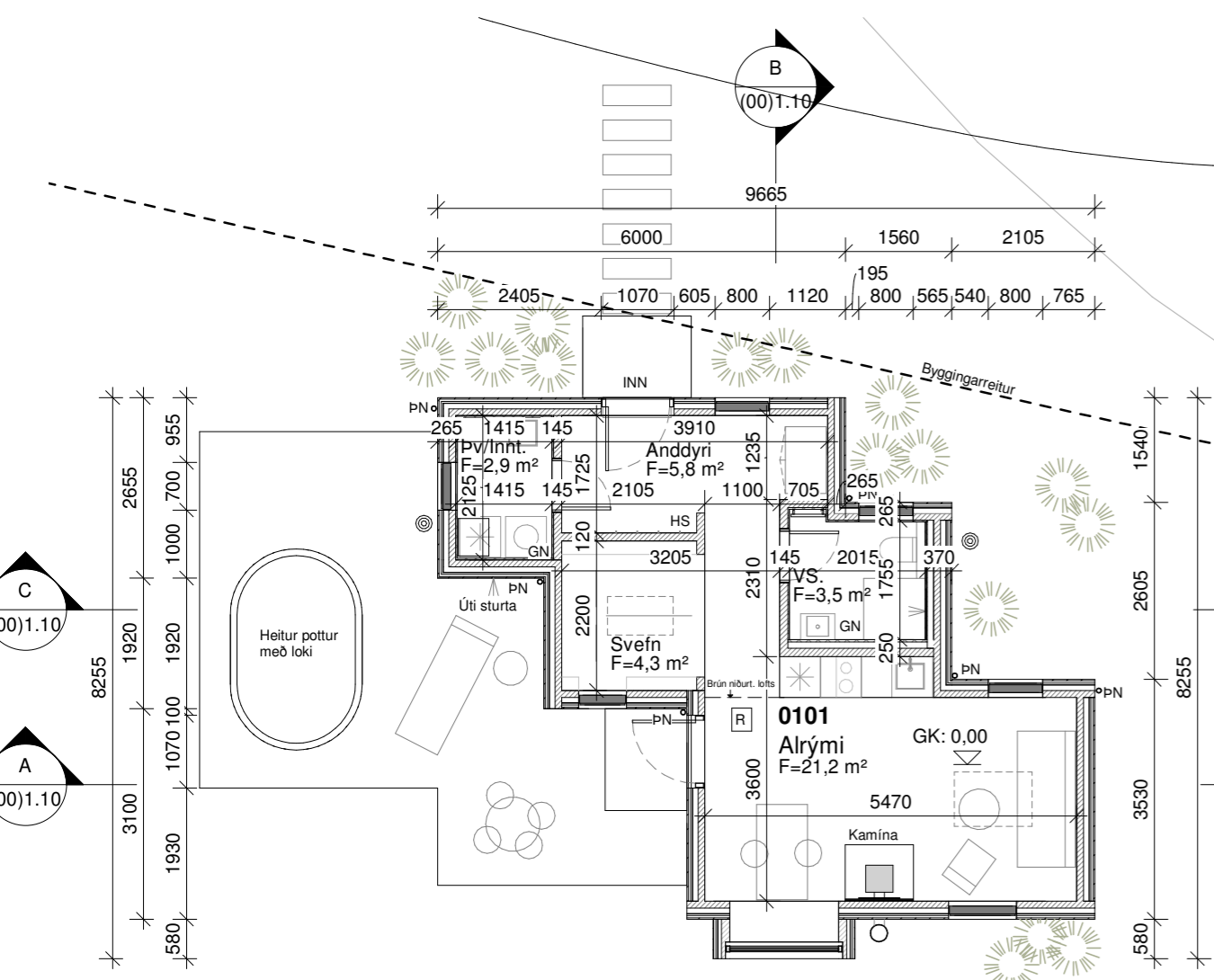

5 Grunnmynd 1.hæð
1 : 100

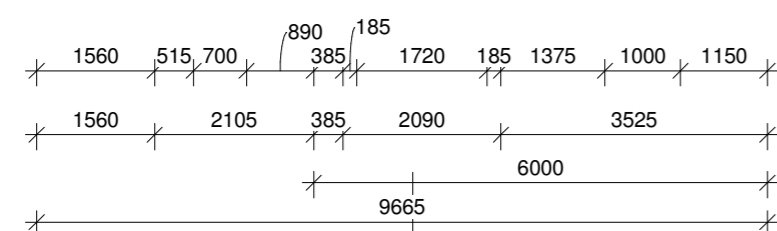

1	30.08.2022	Pakglugga bætt við.	BJ
Útg.	Dags.	Skýring	Br.af.

A2F

A2F arkitektar ehf., Laugavegi 178, 105 Rvk.
sími: 571 5500 a2f@a2f.is www.a2f.is

Aðalheiður Atladóttir, arkitekt FAÍ kt. 120975-5879
Falk Krüger, arkitekt HAH kt. 061175-2539

Samþykkt:

Falk Krüger
Verkheiti
Laufásvegur 9, Hella

Titill / verkhluti
Grunnmynd 1.hæð, Ásýndir og Snið

Teiknitégund	Aðaluppdrættir		BN
Landnúmer	Staðgreinir	Matshluti	
L201670	8610-2-00042070	01	
Dagsetning	Mælikvarði	Blaðastærð	
20.12.2021	1 : 100	A2	
Teiknað af	Yfirfarið af	Númer	Útgáfa
BJ	FK	(00)1.10	1

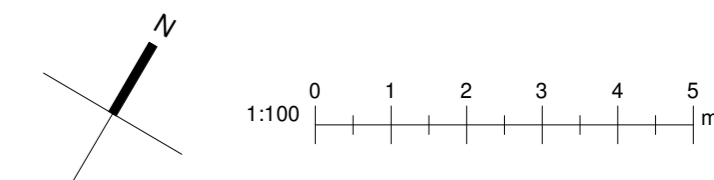

EKKI SKAL MÆLA AF TEIKNINGU, ADEINS MÁLSETTAR STÆRÐIR ERU Í GILDI. FRAMKVÆMDARADILI SKAL SANNREYNA ÖLL MÁL Á VERKSTAÐ.

HÖNNUÐUR ÁSKILUR SÉR ALLAN RÉTT Á TEIKNINGUM - FJÓLFÖLDUN ER HÁÐ SKRIFLEGU SAMÞYKKI